

oggetto: PROGETTO PER IL RECUPERO DI UN EX EDIFICIO TECNICO: REALIZZAZIONE DI N°1 ALLOGGI ERP			
ubicazione: COMUNE DI SAN GIULIANO TERME - Parco dei Pini			
proprietà: Comune di S. Giuliano Terme	finanziamento: Del. 786 del 16/2018 - POR 2015-16 L.R. 96/1996 art. 23		
codice Cup H16C12000010002	protocollo progetti RE 01 12		
progetto: arch. Stefano Giovannoni geom. Claudio Pietrini	resp. del proc.: geom. Claudio Pietrini fase prog.: ESECUTIVO		
redatto:	data:	controllato:	annotazioni:
a C. Pietrini	marzo 2019	S.G.	
b " "	maggio 2019	S.G.	modifica al corridoio piano primo
c			

disegno: SOVRAPPOSTO	
scala: 1:100	tavola: E A 03 b

arch. Stefano Giovannoni (APES Pisa)

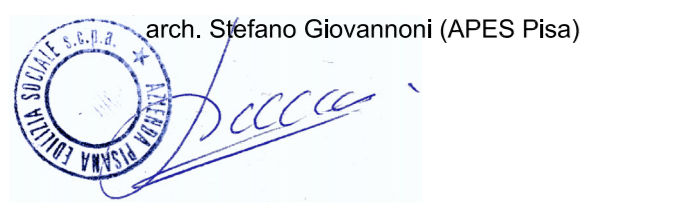

Disegno protetto a termini di Legge. TUTTI I DIRITTI SONO RISERVATI

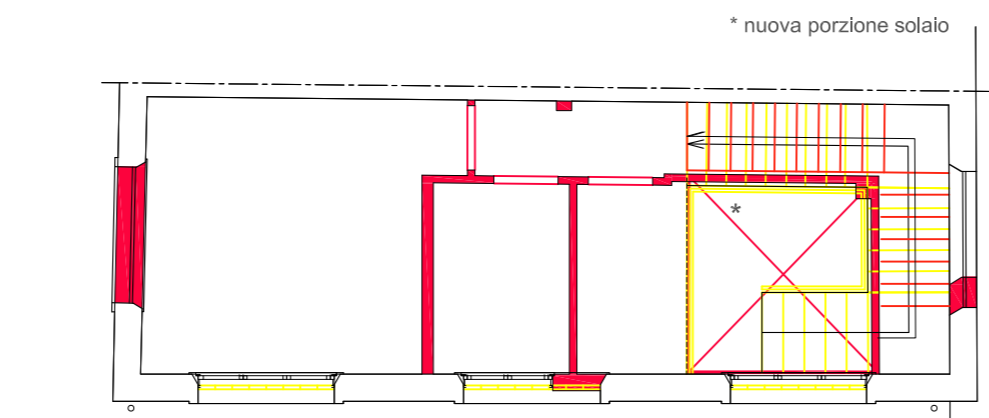
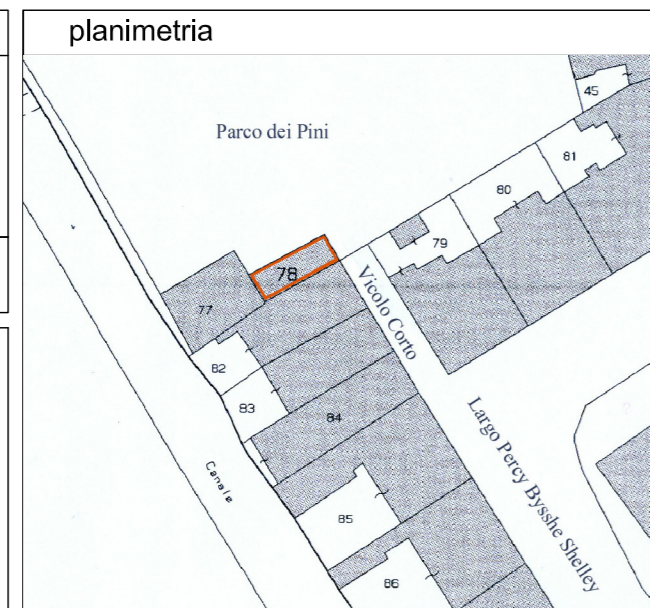

PIANO PRIMO

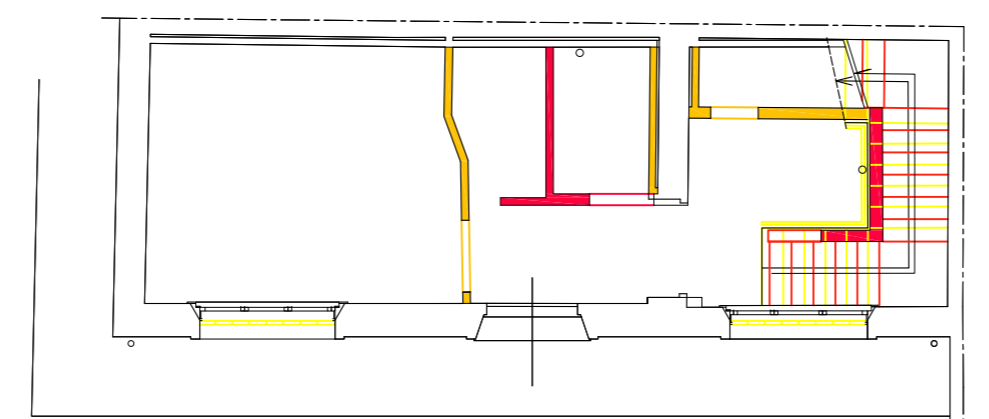

PIANO TERRENO

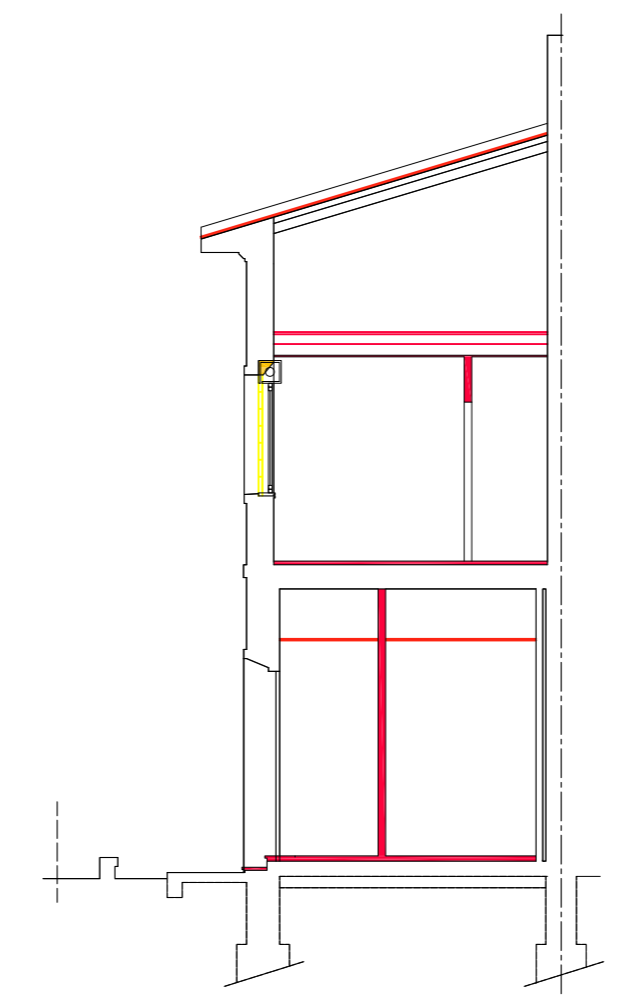

SEZIONE TRASERSALE

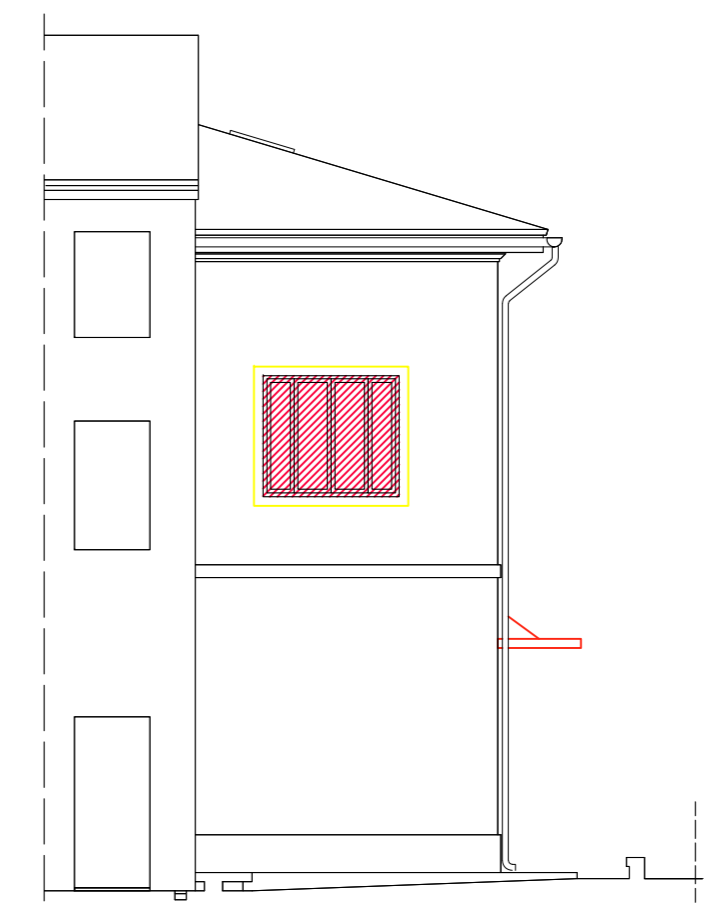

FRONTE EST (Vicolo Corto)

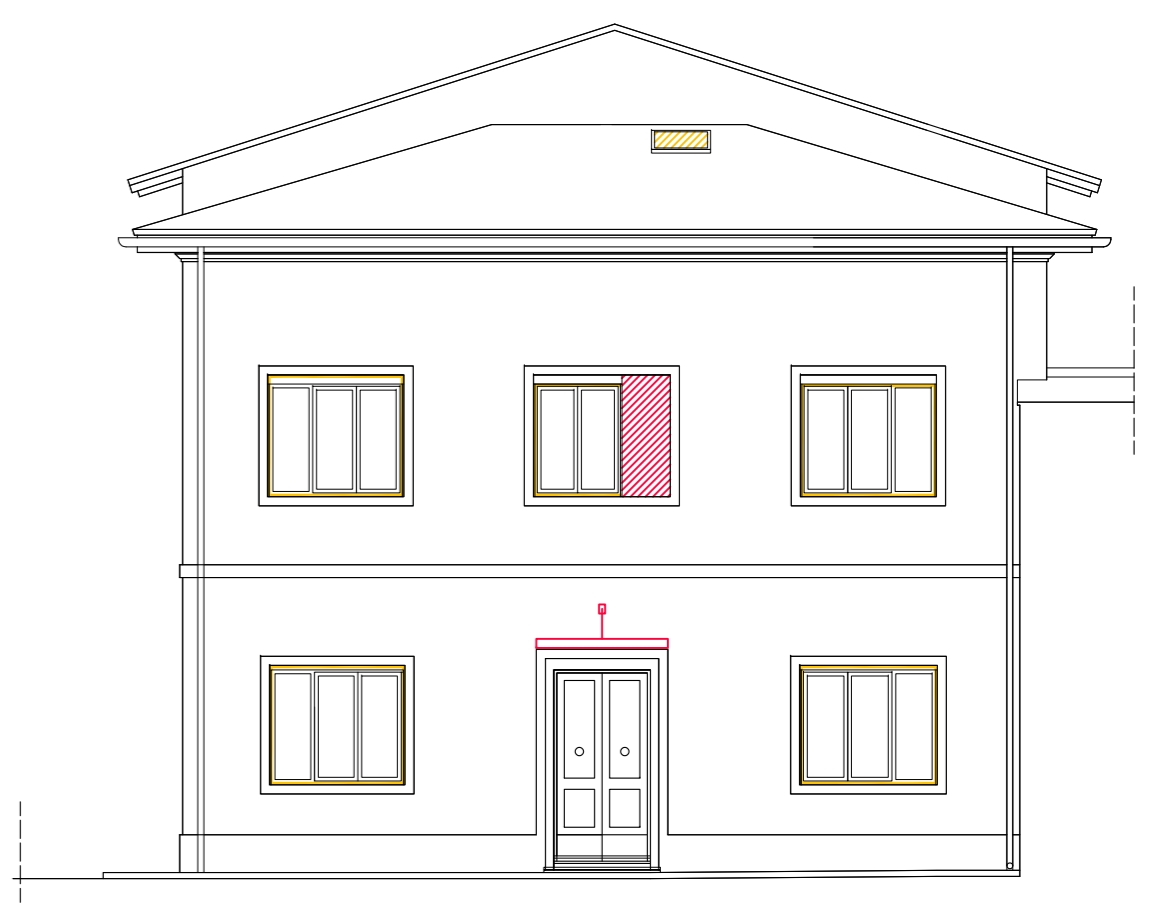

FRONTE PRINCIPALE